Sonntag, 13. Sept. 2020 – 50 km

Abfahrt: Gerda-Taro-Schule 8:30 Uhr (+ 9 km)
Max-Klinger-Schule 9:15 Uhr
Ziel: Max-Klinger-Gedenkstätte, Blütengrund

Quelle Karte: maps.google.com

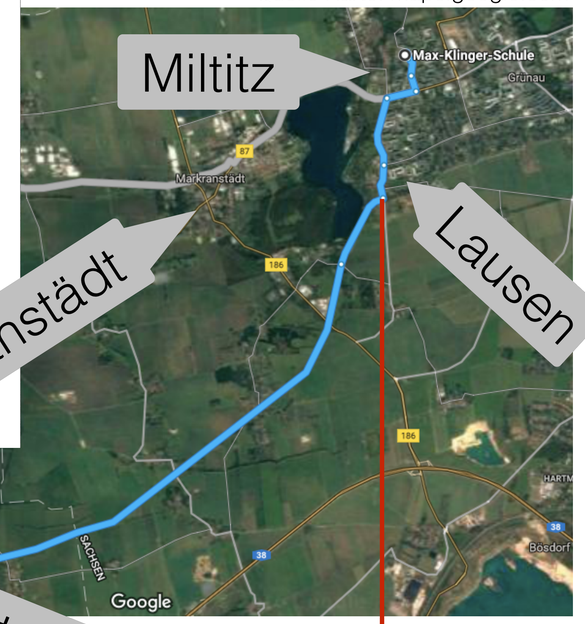

Bahnhof Weißenfels:
Ankunft aus Leipzig: 10:36 Uhr
Abfahrt nach Leipzig: 11:24 Uhr

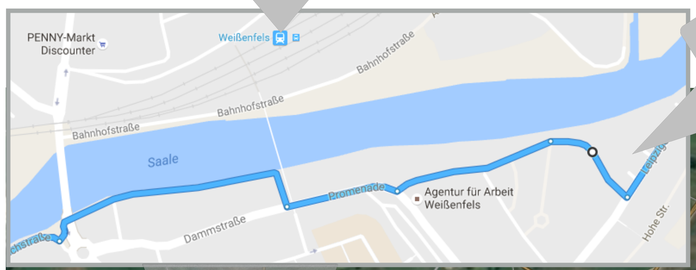

ca. 11:00 Uhr: **Pause** mit Getränken

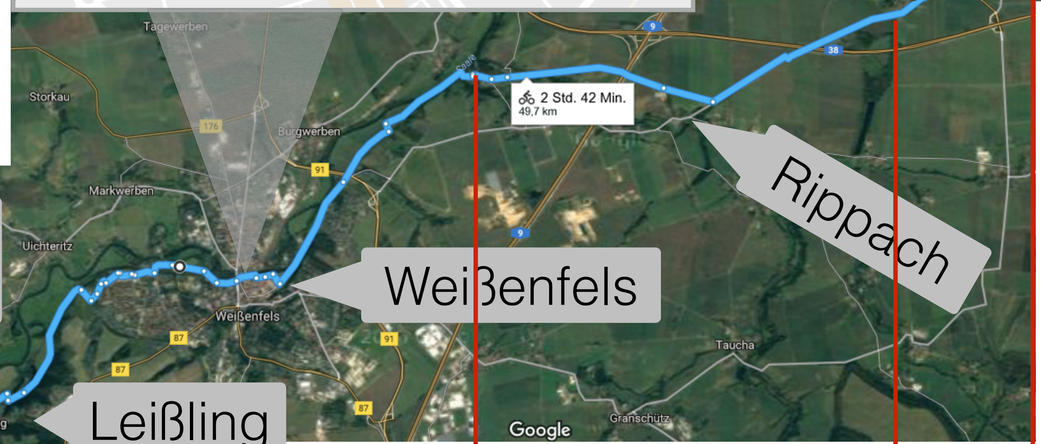

Bahnhof Naumburg:
Abfahrten nach Leipzig:
14:52 / 15.15 / 15.52 Uhr

Radweg an der Unstrut
ca. 2 km

Saale-Radweg
ca. 22 km

Elster-Saale-Radweg
ca. 7 km

Radweg an der B87
ca. 3km

Radweg Lausen-Lützen
ca. 13 km

Gerda-Taro-Schule > Clara-Park > Industriestr. > Karl-Heine-Kanal > Lyoner Str. > **Max-Klinger-Schule**
ca. 9 km

Ablauf:

8.30 Uhr Abfahrt Taro-Schule
9.15 Uhr Abfahrt Klinger-Schule

ca. 11 Uhr Zwischenstopp in Weißenfels (Parkplatz Leipziger Str. 65 - Möglichkeit zum Ein- oder Ausstieg im Bahnhof Weißenfels)

ca. 13 Uhr Ankunft Klinger-Haus (Besuch möglich) + Stärkung im Weinbergcafé

ca. 15 Uhr Rückfahrt per Rad oder Zug (Bahnhof Naumburg)