TECHNIK

&

COMPUTER

an der Max-Klinger-Schule Leipzig

Dieses Dokument ist interaktiv, einige farbige Worte kann man anklicken,
Felder können ausgefüllt werden.

Das Fach T/C beinhaltet den Bereich TECHNIK und den Bereich COMPUTER.

In den Klassen 5-6 wirst du in den Genuss von T/C kommen!

ABER WIE?

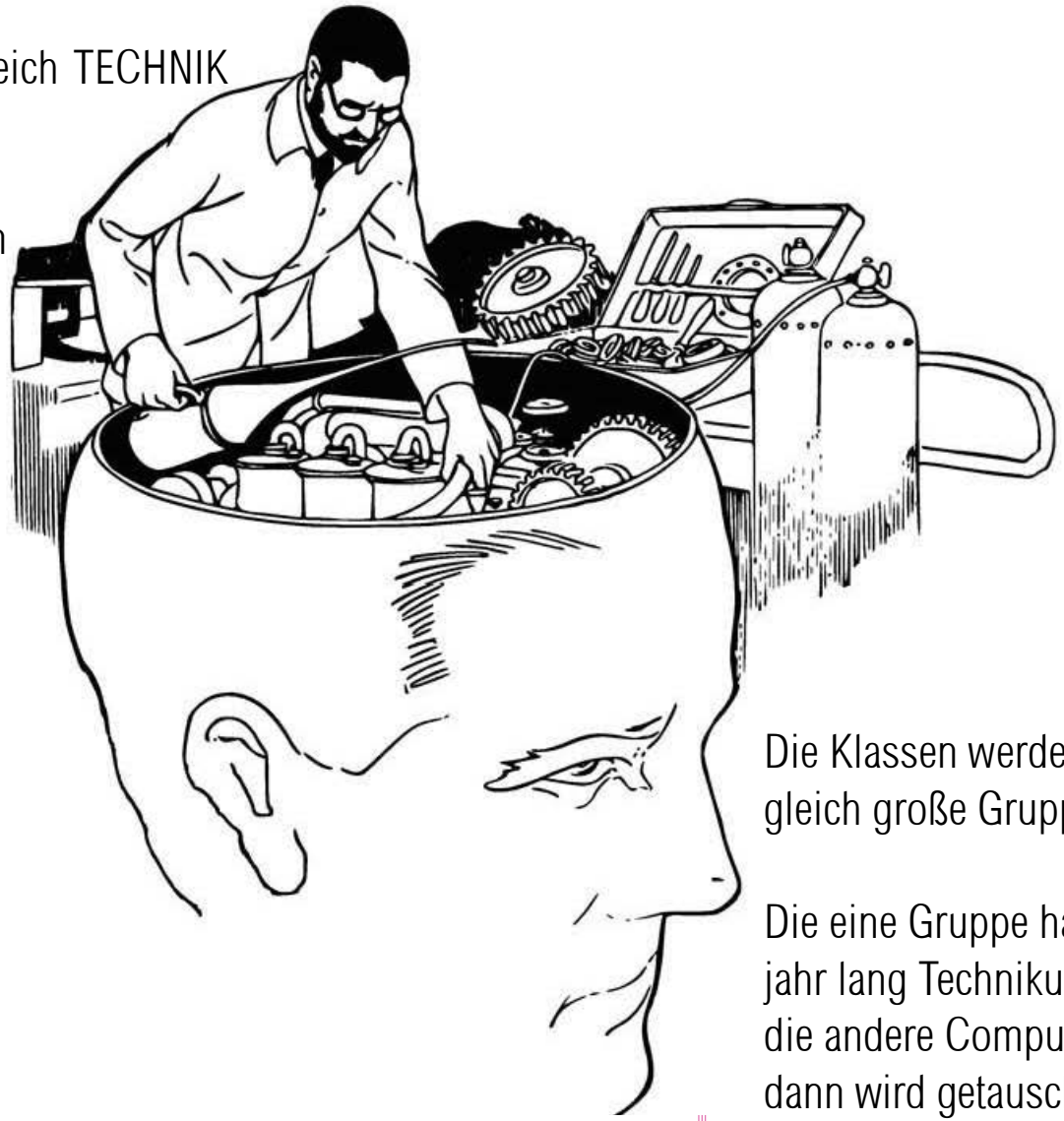

Die Klassen werden in zwei gleich große Gruppen eingeteilt.

Die eine Gruppe hat ein Halbjahr lang Technikunterricht und die andere Computerunterricht, dann wird getauscht...

TECHNIK

KLASSE 5

KLASSE 6

IM TECHNIKUNTERRICHT LERNST DU ALLES ÜBER
PAPIER
HOLZ
METALL
PLASTIK
WOLLE
TEXTILIEN (STOFFE)
TON
UND WAS MAN DAMIT ANSTELLEN KANN, ZUM BEISPIEL...

KANCA
125

Wolle

20%

Hammer

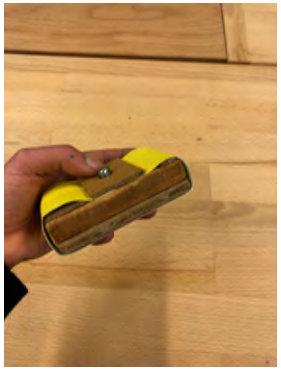

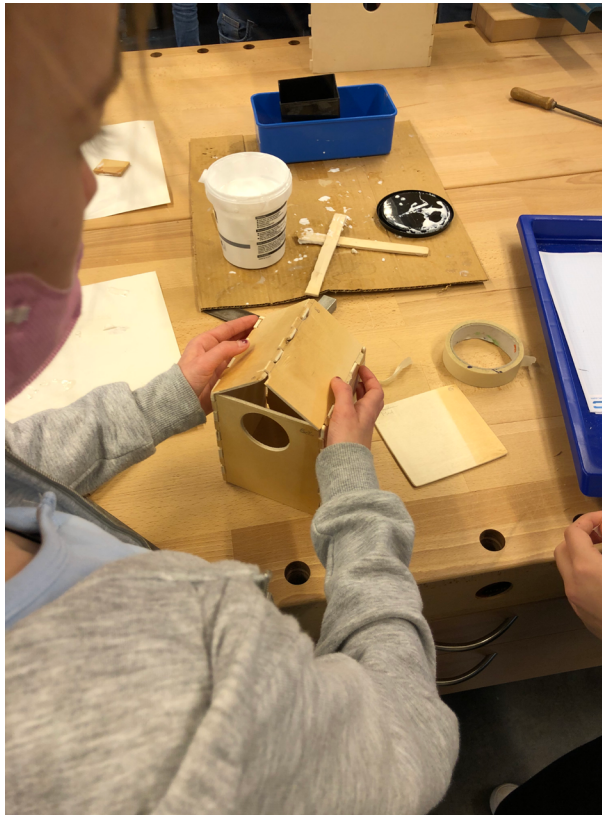

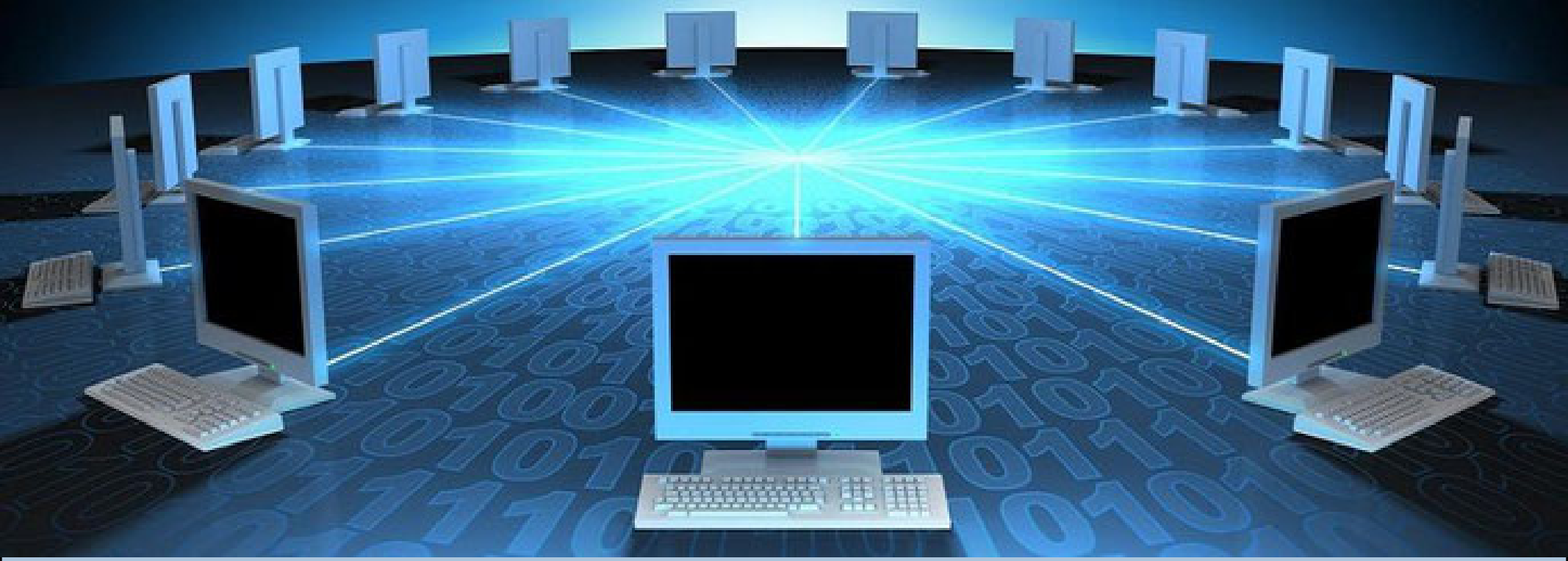

COMPUTER

IM COMPUTER-
UNTERRICHT LERNST DU
ALLES ÜBER

EINGABEGERÄTE
AUSGABEGERÄTE
SPEICHERMEDIEN
HARDWARE/SOFTWARE
BENUTZUNGS-
OBERFLÄCHEN
DIGITALE MEDIEN

DER COMPUTER
-
WAS IST DAS UND WIE
BENUTZT MAN IHN?

MACH MIT BEI DER INTERNET RALLYE!

Versuche im Internet, mit Hilfe einer *Suchmaschine* die Antworten zu folgenden Fragen zu finden. Schreibe den Buchstaben zur richtigen Antwort in die freie Zelle *Buchstabe* und du bekommst das Lösungswort.

FRAGE	ANTWORTEN		BUCHSTABE
WAS BEDEUTET 16 GB?	BILDQUALITÄT SPEICHERPLATZ SPIEL	W M H	
WAS BEDEUTET DIE ABKÜRZUNG „WWW“?	WORLD WIDE WEB WHITE WORLD WIDE WER WEISS WAS	A I P	
WELCHE ZAHLEN BRAUCHT MAN, UM EIN COMPUTER-PROGRAMM ZU SCHREIBEN?	0, 1, 2, 3, 4, 5, 6, 7, 8, 9 1, 2, 3, 4, 5, 6, 7, 8, 9 0, 1	E S U	
WER GILT ALS ERFINDER DES ERSTEN COMPUTERS?	KONRAD ZUSE GALILEO GALILEI BILL GATES	S E O	

LÖSUNGSWORT